



# HAPPY LEARNING ACADEMY

“  
*enter to  
LEARN  
leave to  
ACHIEVE*  
”



---

**HLA SCHOOL BROCHURE**

[www.hla.asia](http://www.hla.asia)

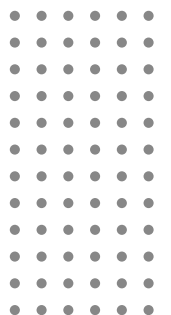

## 目錄

1. 介紹-目標-前景	1
2. 為何HLA選擇菲律賓	2-3
3. 為何你應該選擇在HLA讀英文	4-5
4. 英語課程英語會話	6-7
5. 商業英語	8
6. 醫學英語	9
7. 航空英文	10
8. IT英語	11
9. 多益課程-多益考試預備課程	12
10. 雅思課程-雅思考試預備課程	13
11. 英語夏令營	14-17
12. 家庭與青少年-親子英文	18
13. 學費表	19
14. 服務與設備	20-21
15. 重要注意事項	22-23
16. 一般規定	24-25
17. 探索與旅遊	26-27
18. 教室照片	28-29
19. 住宿照片	30-33
20. 菲律賓國定假日	34

## 歡迎 來到我們學校

**H**appy Learning Academy (HLA) 創辦於2022年，2023年3月我們將正式歡迎所有國際學生前來就讀。相信我們學校可以帶來優質的課程和服務給未來的學生們。



## HLA的目標與前景

**Happy Learning Academy - HLA** 是菲律賓第一所由越南人創辦的語言學校。創辦人的啟蒙點是考慮英語不是越南的主要語言，很多人都認為的英語很難學，因為越南沒有這樣的語言環境；所以，HLA希望給非英語系國家的學生帶來更有效的英語環境。

菲律賓是一個非常適合學習英語的國家，不管是生活環境、獨立的家庭關係和來自世界各地的交友模式，都非常適合讓有計畫出國留學或移民的學生有更良好的語言基礎。

# 為何HLA 要選擇菲律賓？



這個擁有數千個島嶼的國家，以前是美國的殖民地；而殖民期間，英語則被納入正規教育課程。如今英語在菲律賓已成為廣泛使用的語言。雖然不是母語，但英語成為菲律賓第二大最常用的語言，並且使用於當地所有的學校教材。菲律賓的語言學校是以實惠的價格提供一對一課程的國家；學費包括食物、住宿、洗衣和清潔。因此，國際學生可以完全專注於學習英語。

此外，這裡也是遊客喜愛的旅遊勝地，風景秀麗、友好的人民和美味的菜餚。這些也是菲律賓成為一個有效的英語語言學習場所的原因，並提供給適合來自世界各地的學生。創辦人擁有多年在菲律賓大型英語學校的工作經驗，並擅長在這領域。而HLA成立的宗旨是創造一個能夠符合國際水準的英語教學體系，同時使越南和來自世界各國的學生能夠快速適應此教學模式。

## 基礎設施



- HLA坐落於Liloan(距離宿霧市中心16公里，距離機場9公里)。我們的校園面積為 11,800平方米，周圍環繞著大片綠地，綠樹成蔭，鮮花盛開。這裡是學生專心學習而不受城市紛擾的理想場所。不僅如此，HLA距離海灘不到800公尺，還有一種涼爽宜人的氛圍。學生可以在課後去游泳或在海邊散步。

- 學校設施包括1個標準籃球場、2個游泳池、戶外運動器材、迷你高爾夫練習區、咖啡吧、福利社、乒乓球、羽毛球場、操場和自行車道。因此，學生們在校園裡可以處在舒適且愉快的環境。

## 教育



- HLA崇尚劍橋的培訓模式，而世界最知名的學術機構都非常認可此培訓模式為教育界的主流。劍橋英語可以為未來的學生提供更完善的學習計畫。

- HLA不管是在教學上或學習上皆使用劍橋的課程，為了能夠與課程同步，我們的教師均經過劍橋專業培訓。此外，HLA的教師們皆定期根據劍橋標準參與測試和評估，以此保持教學品質。



# 為何你應該選擇 到HLA讀英文?

**1.** HLA是在疫情之後創校的，也是適合學生在國外體驗英語學習的安全時期。HLA保證學校擁有超過各政府部門、宿霧教育部和菲律賓所要求的所有設施、教師和課程標準。HLA獲得了完整和合格的SSP許可和TESDA證書，已確保可以迎接來自世界許多國家的學生。

**2.** HLA的學校董事會和員工們非常用心，並於該領域擁有超過10年的經驗，了解韓國、越南、中國和蒙古等亞洲國家間存在的多樣性和文化差異。我們正在努力創造一個沒有文化衝突且理想的學習環境。

**3.** HLA是一間擁有全方位課程的語言學校。藉由參考其他語言學校，HLA始終致力於改進並發展更好更完善的教學模式



**4.** HLA的師資是根據入學考試、國際英語證照和大學科系錄取的。HLA不僅重視老師的英語技能，也看重他們的教學經驗和模式。

**5.** HLA了解每個國家的飲食差異，每天提供自助餐，讓學生可以有各種選擇，也可以品嚐其他國家的傳統菜餚。此外，還設有戶外自助烹飪區。週末，學生們可以隨心所欲地自行煮火鍋或燒烤。

**6.** HLA的總面積高達11,800平方米，四周環繞著山和海，但僅提供不到200名學生使用，因此環境非常通風，也不太潮濕。校園的基礎設施包括籃球場、游泳池、自行車道、操場、迷你高爾夫球場、福利社、咖啡吧、健身區和祈禱室。未來，我們會不斷增加更多不同設備，讓學生們可以一起擁有最舒適的學習時光。

**7.** 我們的學費包括三餐和住宿，與其他學校相比優惠很多。此外，菲律賓人非常熱情，不怕會有不適應的問題。由此同時，許多國家逐漸開放免簽證來菲律賓留學（中國除外）。對於國際學生來說是非常方便來此就讀。



# 英語課程 - 英語會話

ESL 是英語 English as second language 首字母縮寫詞 - 是指針對使用其他母語 (如越南語、中文、日語...) 的人所開設的英語學習課程。該課程的主要重點是所有四種英語的會話、語法和詞彙等技能 (聽、說、讀、寫)。而在菲律賓留學, 周圍的環境以及一對一課程, 聽力和口語能力會得到很大的提升。



ESL課程, 又稱短期英語溝通課程, 適合在國際環境中工作的人、經常出國旅遊的人, 或即將就讀國外學校的人。HLA 會根據不同程度的評分標準安排劍橋教材進行授課, 即使學生學習的是同樣課程, 也會採用不同的教學技巧進行授課。此外, HLA 還安排期中和期末考試, 以督促所有學生的能力提升。

所需總時間	1-24週
開始日期	每週一
入學條件	所有程度的學生
課堂數	4堂1對1 & 4堂團體課

畢業後, 學生會感受到有以下明顯的差異:

- 在英語對話中有基本的自然反應
- 增強表達想法的能力
- 發音和語調的改善
- 增加自我的英語詞彙

## 時間表範本

### 週一到週五的課表

課堂	時間	課程	老師	教室號碼
1	08:20 - 09:10	口說 1:1	T.Jul	CO01
2	09:15 - 10:05	聽力 1:1	T.Jay	CO02
3	10:10 - 11:00	文法團體課	T.Dennis	GC
4	11:05 - 11:55	外師團體課	T.Aica	GC2
	12:00 - 13:00	午休	餐廳	
5	13:10 - 14:00	閱讀 1:1	T.Grethel	CO03
6	14:05 - 14:55	寫作 1:1	T.An	CO04
7	15:00 - 15:50	聽力團體課	T.May	GC3
8	15:55 - 16:45	寫作團體課	T.Dyann	GC4

# 英語課程 - 高階英語會話

“



在課程方向上與一般會話課程相似, 但高階課程每天最多有五堂一對一課程, 其中兩堂主要針對於口語會話有恐懼的學生, 而提升他們的口語技巧。如果您對自己的發音沒有自信, 或者想在最短的時間內提高您的溝通能力, 此課程是最佳選擇。

此外, 學生還有權增加一對一或將團體班改為一對一, 以在最短時間內達成目標。學生需要參加每日單字測驗。每天學生須學習 10 個新單字以增加現有的詞彙量。

## 時間表範本

### 週一到週五的課表

課堂	時間	課程	老師	教室號碼
1	08:20 - 09:10	聽力 1:1	T.Bel	CO04
2	09:15 - 10:05	口說 1:1	T.Ana	CO15
3	10:10 - 11:00	外師團體課	T.Dennis	GC
4	11:05 - 11:55	寫作 1:1	T.Ariel	CO21
	12:00 - 13:00	午休	餐廳	
5	13:10 - 14:00	口說 1:1	T.Carol	CO11
6	14:05 - 14:55	閱讀 1:1	T.Fin	CO45
7	15:00 - 15:50	寫作團體課	T.Jun	GC12
8	15:55 - 16:45	聽力團體課	T.Dina	GC23



所需總時間	1-24週
開始日期	每週一
入學條件	所有程度的學生
課堂數	5堂1對1 & 3堂團體課

# 商業英文

**商業英文課程** - 此課程適合用於不同行業上的學生(例如: 銀行、銷售、市場行銷、飯店、審計、會計、航運、工程、投資、設計、採購等等) 以及想要發展商務英語和軟技能的經濟學專業的大學生。

課程中, 老師會教導實際職場上會遇到的常見狀況, 並讓學生可以熟練地和小組間進行演練或於個人演練中發揮主導權。商務英語 (BE) 教導學習如何處理工作中常見問題, 例如: 寫電子郵件、寫報告、做演練、談判、接待客人等等。

HLA課程不僅讓學生會與外籍老師一對一練習, 而且還加強訓練, 以便在完成課程後, 學生能學以致用, 例如:

-  讓學生能更有自信的掌握任何溝通機會並能正確地傳達想法或立場。
-  能夠用英文起擬合同。能和客戶和合作夥伴用電子郵件溝通並談判合約等等狀況。
-  培養自然且流利的英語口說能力, 例如通過語氣或肢體語言表達符合不同文化的情感和行為。

所需總時間	1-24週
開始日期	每個月的第一個星期一
入學條件	上班族
課堂數	4堂1對1 & 4堂團體課

## 2023年的開課時間

### 每個月的第一個週一

03/06	08/07
04/03	09/04
05/01 & 05/29	10/02 & 10/30
06/05	11/06
07/03 & 07/31	12/04

## 商業英文

一對一	口說
	寫作
	文法
	閱讀
團體課	聽力
	字彙
	商業會話
	報告



# 醫學英語

 為病患說明檢查報告

 用英文做基本的臨床病例報告

 練習在醫院的英語聽力和溝通能力

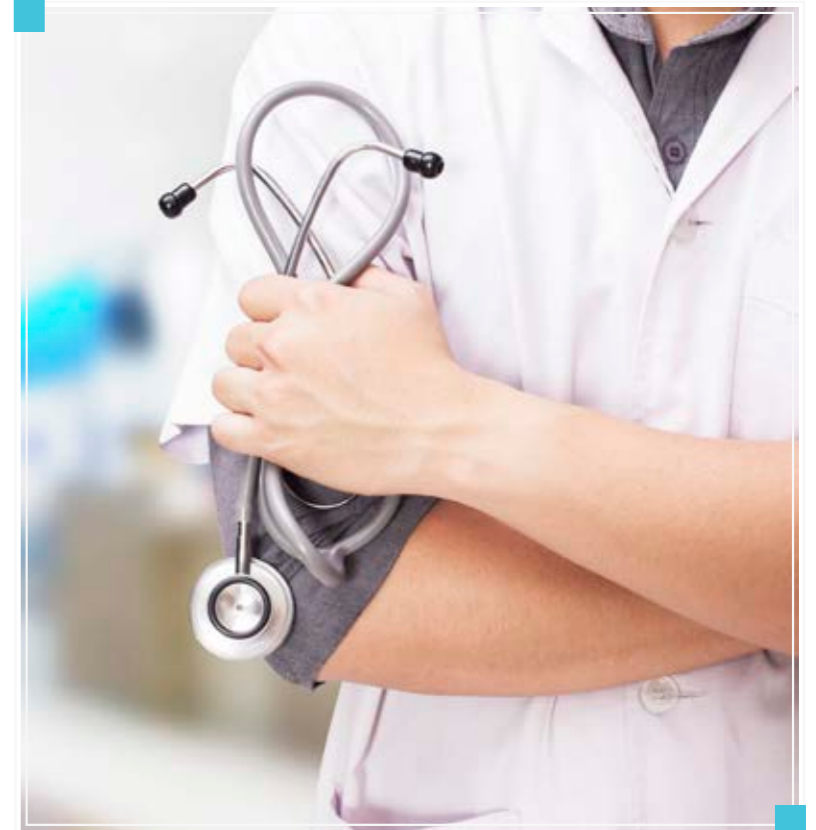

所需總時間	1-24週
開始日期	每個月的第一個星期一
入學條件	上班族
課堂數	4堂1對1 & 4堂團體課

## 2023年的開課時間

### 每個月的第一個週一

03/06	08/07
04/03	09/04
05/01 & 05/29	10/02 & 10/30
06/05	11/06
07/03 & 07/31	12/04

事實上, 大部分教科書、研究資料、科學的進步和應用程式都是以英文出版的。如果學生擁有紮實的詞彙基礎, 就不會浪費時間等待翻譯, 而是能夠及時理解並付諸實踐。

此外, 掌握完整的醫學英語詞彙, 可以讓學生更輕鬆申請獎學金並學習或進入知名醫療機構。與此同時, 世界上所有的醫療設備都以英語作為通用操作標準, 因此開闢了很多就業選擇、高薪和更好的工作環境。

而在醫療環境中工作, 用英文撰寫報告時, 更需要了解專業的醫學術語。它不僅有助於報告的高度專業性, 而且還可以證明語言能力。及時掌握廣泛的專業醫學術語, 可以幫助自己取得更大的成就。此外, 參加國際會議和研討會可以輕鬆地與醫生和專家互動。想像一下, 如果您無法用英語交流, 會錯過多少機會。

# 航空英文

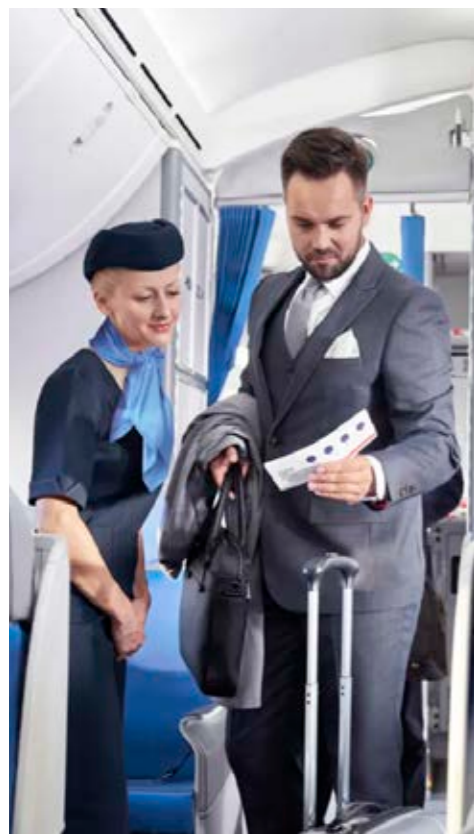

對於機師和空服員，ICAO（國際民用航空組織）所要求的門檻相對不簡單。HLA為有航空夢的學生們所開設針對航空業的專業用語、溝通技巧等等一系列完善的課程。

除了有嚴格要求外表和健康標準外，空服員和機長還需要流利的英語能力，以幫助他們在國內和國際航空公司的招聘培訓中脫穎而出。

通過HLA的航空英語課程，還能擁有應對職場溝通和解決問題的應對能力。



- 此課程還原實際工作臨場狀況，學生可以透過模擬了解並演練真實的工作模式。



- 1對1課程皆針對航空業相關問題，劃分為聽-說-讀-寫4項。



- 由對於航空業有廣泛的專業知識的外籍教師授課
- 期末考試會有依次四項(聽說讀寫)綜合測驗

所需總時間	1-24週
開始日期	每個月的第一個星期一
入學條件	上班族
課堂數	4堂1對1 & 4堂團體課

- 備註
- 課程至少3名學生才開班
  - 學生可自行增加一對一堂數

## 2023年的開課時間

每個月的第一個週一	
03/06	08/07
04/03	09/04
05/01 & 05/29	10/02 & 10/30
06/05	11/06
07/03 & 07/31	12/04



# IT英文 - 資訊技術

無論是在國內還是國外從事IT領域工作，擁有優秀的英語基礎都能幫助您增加學習機會、專業能力和個人收入。而技術不斷在發展，促使人們不斷進步並跟上時代的發展速度。通過HLA的IT英語課程，可以增加英語能力，並縮小能力差距並提升自身潛力。

程式編輯是一個全球性的行業，因此，編輯的語言全用英語編寫的，並在全球通用。這就是為什麼程序員需要一定的英語水平才能有效地使用編輯工具。專業文獻主要以英文出版，如果沒有擁有基本英語水平，就沒辦法及時理解最新資訊。



提供專業的術語詞彙（程式編輯、軟體工程、電腦硬體設備、網際網路、數據庫、測試、協助等）



該課程從基礎到高階溝通的英語，幫助學生在實際交流和工作中練習使用專業用語。



所需總時間	1-24週
開始日期	每個月的第一個星期一
入學條件	上班族
課堂數	4堂1對1 & 4堂團體課

隨著IT行業的進步，觀念不斷在更新；具有特定英語能力的學生能持續學習並快速有效率的達到這領域的需求。

# 多益課程 - 多益考試準備課程

**TOEIC - 國際溝通的英語考試** - 此英語課程適合需要在英語溝通的環境下的人。HLA的多益考試預備課程，為學生提供了所有四種基本英語能力與理解能力，並讓學生輕鬆應對擁有考試方法和時間控制。課程結束後，學生將能夠自信的參加多益考試，並在日常生活中的對話能夠流利的使用英語。

## 時間表範本

### 週一到週五的課表

課堂	時間	課程	老師	教室號碼
1	08:20 - 09:10	聽力 1:1	T.May	CO16
2	09:15 - 10:05	口說 1:1	T.Tin	CO23
3	10:10 - 11:00	文法團體課	T.Henry	GC
4	11:05 - 11:55	寫作團體客	T.Aiza	GC14
	12:00 - 13:00	午休	餐廳	
5	13:10 - 14:00	寫作 1:1	T.Gree	CO03
6	14:05 - 14:55	閱讀 1:1	T.Ana	CO09
7	15:00 - 15:50	聽力團體課	T.Vincent	GC16
8	15:55 - 16:45	外師團體課	T.Merry	GC23

### 在HLA學習多益時：

- 通過入學考試成績，諮詢和引導學生找尋適合自己能力的學習方向
- 學生的課程和學習在所有四項核心技能上都是同時進行的：聽力、口說、閱讀和寫作。參加 TOEIC (2 項聽力和閱讀能力) 的學生會更加提升專注力。
- 準備多益考試的學生必須參加每週一次的模擬考 (TOEIC Weekly Test)。學生和老師可以藉由此次考試來了解他們的教學效果並補足較弱的部份。另一方面，讓學生經常模擬參加一場真正的考試，這樣他們就可以控制考試的時間，並減輕參加正式考試時的緊張和焦慮。



- 擁有豐富的多益考試經驗的老師是HLA學生在學習上的優勢。而老師們都是學生們最強大的後盾並及時提供最新的考試資訊。

- 學生不僅在課堂上或在日常生活能自然的沉浸在英語環境中。這是一個適合學生自主安排時間和學習效率的環境。

# 雅思課程 - 雅思考試準備課程

所需總時間 1-24週

開始日期 每週一

入學條件 所有程度的學生

課堂數 4堂1對1 & 4堂團體課

### 在HLA學習雅思時：

- 學生會在入學時做一份入學測驗，並安排最合適的學習課程，以節省時間和精力。入學分數低於 3.5 的學生，建議在進行雅思考試準備之前，先上ESL課程加強基本的英語聽力能力並增加單字詞彙量。

- 課程會學習四種英語能力：聽力、口語、閱讀和寫作。如果學生缺乏其中一或兩項，可以額外報名參加一對一加強課程。

- HLA的學生每週會進行一次官方 IDP 考試的模擬測試。根據測試結果，老師將評估學生的能力和弱點並提高較弱的分數。每週的考試和訓練，幫助學生熟悉考試題目類型，並在考試前保持穩定的心態。

- HLA 的教師不僅教學能力好，還充滿熱情，對學生盡心盡力，並在學生整個學習過程中給予最大的支持與鼓勵。

- 在這國際的學習環境，有來自世界各地的學生，增加了課後用英語練習和交流的機會。

**雅思 - 國際英語語言考試系統** - 給想出國就讀大學和研究生階段的人或想旅居海外所需要的證書。HLA 的雅思考試準備課程，對所有四項雅思考試技能皆有完善的課程：聽力、口語、閱讀和寫作。此外，課程還為學生提供文法練習和詞彙加強，並結合日常會話，使學生在生活、學習和工作中能自信、流利的使用英語。



## 時間表範本

### 週一到週五的課表

課堂	時間	課程	老師	教室號碼
1	08:20 - 09:10	寫作 1:1	T.Theo	CO01
2	09:15 - 10:05	文法團體課	T.Jayden	GC02
3	10:10 - 11:00	口說 1:1	T.Harry	CO20
4	11:05 - 11:55	外師團體課	T.Sue	GC13
	12:00 - 13:00	午休	餐廳	
5	13:10 - 14:00	口說 1:1	T.Mina	CO22
6	14:05 - 14:55	聽力團體課	T.John	GC32
7	15:00 - 15:50	聽力 1:1	T.Liza	CO05
8	15:55 - 16:45	寫作團體課	T.Din	GC11



# 2023英文夏令營

Happy Learning Academy 提供短期英語學習課程，課程規劃包含娛樂和旅遊。孩子們可以從中學習如何在集體環境中生活，以及如何和同學間適應文化、生活方式和個性的差異。透過這次夏令營，孩子們更能自動自發，同時享受與家人在一起的時光。來HLA，擁有一場獨特的菲律賓夏令營體驗吧！



## 為什麼選擇我們 - HLA

是什麼原因讓HLA的英語夏令營成為這個暑假最適合孩子的選擇？



### 每天的1:1課程

- 每項基本英語能力（聽、說、讀、寫）皆由不同的菲律賓教師授課。
- 1:1課程，增加了師生之間的練習時間，有助於老師們將學生的學習時間規劃到最完善。並且老師在上課期間會積極了解學生的強項與弱項。



### 負擔能力

- 菲律賓夏令營費用僅為新加坡夏令營的2/3費用，也是為期最長的澳洲夏令營的1/2費用。
- 只有在菲律賓就讀的學生擁有最多的一對一課程。



### 電子產品限制

- 即使沒有定期使用電子產品，孩子們也可以度過一個有意義且愉快的暑假。HLA夏令營提倡一個沒有電子產品的學習和娛樂環境。讓孩子的眼睛在漫長的學年中得到休息，並加強面對面的互動。



### 24小時管理

- 在夏令營中，HLA員工們會24小時照顧、保護孩子，讓孩子們可以在安全環境中玩耍和學習。但在特殊情況下，HLA會及時聯繫家長，告知目前孩子的狀況。

## 多元的活動

- 除了必修的體育課，放學後，孩子們可以自由選擇自己喜歡的運動或活動：足球、乒乓球、游泳、籃球、尊巴舞、羽毛球、自行車……
- 每個週末，孩子們都可以去宿霧的著名景點：Danasan、Cebu Safari、Oslob、J Park Resort……
- 每週，HLA 舉辦很多活動：生日派對、歡迎派對、戶外燒烤派對、體育比賽...等等...

## 關於我們

Happy Learning Academy 的目標是為學生提供有效率、友善和有趣的教學。並鼓勵學生在學習和生活中充滿自信和擁有創造力的表達自己。



### 地點:

HLA 坐落於 Liloan，距離市中心 16 公里，面積 11,800 平方米，是生活中，兒童玩樂空間的理想學校，擁有許多的設施：游泳池、籃球場、排球場、高爾夫練習場、自行車道……為了給孩子們一個綠色清新的空間，校園因此設計許多樹木和鮮花。今年夏天，HLA必將成為孩子們學習和玩耍的好去處。



### 教育:

HLA崇尚劍橋的培訓模式，而世界最知名的學術機構都非常認可此培訓模式為教育界的主流。HLA在學生入學時會做人學測驗，並根據測驗為學生規劃更合適的課程。



### 美食:

學生每天三餐，菜單包括越南菜、韓國菜、日本菜和菲律賓菜，定期更換水果種類和牛奶，以確保學生有足夠的營養和美味。每隔一天，孩子們會從學校的菜單中或應當日要求提供額外的零食：披薩、漢堡、冰沙、蛋糕、奶茶...等等



Happy Learning Academy 成立的目的是教授向來自許多不同國家的學生英語。學生聚集在宿霧，學習、交流文化並探索這個美麗的島嶼。友善、有趣、舒適的環境一直是HLA追求和維護的目標。



## 招生訊息:

HLA的夏令營課程專為6-16歲的孩子設計。  
4-6-8週彈性安排，家長可以為孩子選擇合適的學習時間。

	包含	不包含
<b>四週</b> <b>\$2800</b>	<ul style="list-style-type: none"> <li>• T-shirt制服 (外出時必須穿)</li> <li>• SSP (學習特別許可)</li> <li>• 書籍</li> <li>• 三餐</li> <li>• 週末活動</li> <li>• 接送機</li> <li>• 所有的門票 (週末活動)</li> <li>• 水電費</li> <li>• 洗衣費</li> </ul>	<ul style="list-style-type: none"> <li>• 飛機票</li> <li>• 簽證延期 (如果超過 4 週)</li> <li>• WEG簽證費 (未滿15歲須辦理)</li> <li>• 簽證費</li> <li>• 國際保險</li> <li>• 醫療費 (如果有)</li> <li>• 零用錢</li> <li>• 入住期間如有任何損壞的罰款</li> </ul>
<b>六週</b> <b>\$4200</b>		
<b>八週</b> <b>\$5500</b>		

## 家人同意讓孩子參加夏令營後:

- 01 將您的護照照片和課表給HLA負責窗口
- 02 會收到HLA的人學通知書和學費通知單
- 03 HLA招生負責人協助家長在菲律賓領事館辦理監護授權 (適用於無家長陪同的15歲以下兒童)

出發時間表可能會發生變化，但會提前通知家長。

## 每月活动:

	SUN	MON	TUE	WED	THU	FRI	SAT
<b>1st week</b>	Arrival at airport	Entrance test/ Orientation / Welcome party			Group class	Native Group class	Jpark / Solea Resort
<b>2nd week</b>	Basketball		Golf class	BBQ party	Group class	Zumba	Danasan/Island Hopping
<b>3rd week</b>	Call parents	Table tennis	Dairy	Birthday party	Speech	Shopping	Oslob Tour/City Tour
<b>4th week</b>	Hygiene Check	PIZZA PARTY	Traditional games	Sport competition	Group class	FAREWELL	GO BACK HOME

Schedule may change depending on local weather and students' condition. Inform HLA in advance if students cannot join any activities. Students will have an extra activity without announcement on the random day beside Saturday activities.

## 課程表:

下面有課表範例，是孩子們一週的遊戲和活動。每個孩子都有不同的課表，但要確保所有學生都能完全參與並和家長溝通課程內容。

時間	期間	活動	
		周六	周日
	<b>週一到週五</b>		
07:00 - 07:20	起床	去宿霧知名景點 旅遊 • Jpark • Solea Resort • Danasan • Island Hopping • Oslob Tour • City Tour • Shopping	• BBQ Party • 運動競賽 (籃球、游泳、桌球、高爾夫) • 各國傳統文化遊戲 • 健康檢查 • 自習
07:20 - 08:00	晨操&早餐		
08:00 - 08:20	晨考		
08:20 - 09:10	一對一口說		
09:15 - 10:05	一對一聽力		
10:10 - 11:00	文法團體課		
11:05 - 11:55	外師口語團體課		
12:00 - 13:00	午餐		
13:10 - 14:00	一對一閱讀		
14:05 - 14:55	一對一寫作		
15:00 - 15:50	音樂團體課		
15:55 - 16:45	會話團體課		
16:50 - 17:40	體育課 (籃球、游泳、桌球、高爾夫、森巴)		
18:00 - 19:30	晚餐/休息時間		
19:30 - 21:00	日記和演講		
21:00 - 22:00	點名/睡覺時間		
<b>Note:</b>	週六活動將提前公佈。根據天氣和學生的健康狀況，安排適當的活動。		

## 聯繫 - 每日更新訊息:

每天，學校的粉絲專頁上都會拍到孩子們學習、玩耍和更新的照片。周末，讓孩子使用個人手機與家人聯繫。



# 家庭與青少年 - 親子英文



此課程為親子設計，讓家長可以陪伴孩子讀書和旅行。孩子更能專心在學習，更感到愉快。家長還可以幫助孩子們提升語言能力，同時還可以花時間一起創造回憶。

所需總時間	<b>1-24週</b>
開始日期	<b>每週一(除了夏令營)</b>
入學條件	<b>所有程度的學生</b>
課堂數	<b>• 孩童: 5堂1對1 • 家長: 4堂1對1 &amp; 1堂團體</b>

## 兒童課程:

- 依照孩童入學成績，給予不同的時間表和課程
- 每四週，孩子們將進行一次學習評估，來調整課程難易度。
- 該課程主要著重於英語溝通、使用假設情境培養學生在課堂上的參與度以及與師資的培訓。

## 家長課程:

- 這個特別的課程是為陪孩子的父母準備的，時間安排相對彈性。家長可以在放學後與孩子一起參加體育活動（游泳、騎自行車、烹飪等）或探索宿霧（潛水、購物、打高爾夫球等）。



# 2023 Happy Learning Academy - 學費價目表

## 學費價目表

貨幣: 美金

	房間類型	住宿費用	學費	4週	8週	12週	16週	20週	24週
ESL	家庭	1100	800	1900	3800	5700	7600	9500	11400
	單人	1000		1800	3600	5400	7200	9000	10800
	雙人	900		1700	3400	5100	6800	8500	10200
	三人	700		1500	3000	4500	6000	7500	9000
	四人	600		1400	2800	4200	5600	7000	8400
	六人	500		1300	2600	3900	5200	6500	7800
密集ESL	家庭	1100	900	2000	4000	6000	8000	10000	12000
	單人	1000		1900	3800	5700	7600	9500	11400
	雙人	900		1800	3600	5400	7200	9000	10800
	三人	700		1600	3200	4800	6400	8000	9600
	四人	600		1500	3000	4500	6000	7500	9000
	六人	500		1400	2800	4200	5600	7000	8400
• 醫學 • IT • 航空業 • 商業英文	家庭	1100	900	2000	4000	6000	8000	10000	12000
	單人	1000		1900	3800	5700	7600	9500	11400
	雙人	900		1800	3600	5400	7200	9000	10800
	三人	700		1600	3200	4800	6400	8000	9600
	四人	600		1500	3000	4500	6000	7500	9000
	六人	500		1400	2800	4200	5600	7000	8400
• 雅思 • 多益	家庭	1100	950	2050	4100	6150	8200	10250	12300
	單人	1000		1950	3900	5850	7800	9750	11700
	雙人	900		1850	3700	5550	7400	9250	11100
	三人	700		1650	3300	4950	6600	8250	9900
	四人	600		1550	3100	4650	6200	7750	9300
	六人	500		1450	2900	4350	5800	7250	8700
親子	家庭	1100	1000	2100	4200	6300	8400	10500	12600
	單人	1000		2000	4000	6000	8000	10000	12000
	雙人	900		1900	3800	5700	7600	9500	11400
	三人	700		1700	3400	5100	6800	8500	10200
	四人	600		1600	3200	4800	6400	8000	9600
	六人	500		1500	3000	4500	6000	7500	9000

👉 報名費: 100 美元

## 當地費用:

貨幣: 披索

			4週	8週	12週	16週	20週	24週
簽證	x	x	x	4.130	9.530	12.960	16.390	19.820
SSP	6.800	6個月效期	6.800	6.800	6.800	6.800	6.800	6.800
I-Card	3.500	待超過59天	none	none	3.500	3.500	3.500	3.500
電費	2.000	一個月	2.000	4.000	6.000	8.000	10.000	12.000
水費	1.000	一個月	1.000	2.000	3.000	4.000	5.000	6.000
照片學生證	300	一次	300	300	300	300	300	300
押金	1.500	退房後歸還	1.500	1.500	1.500	1.500	1.500	1.500
服務費	2.000	一個月	2.000	4.000	6.000	8.000	10.000	12.000
書籍費	1.500	一個月	1.500	3.000	4.500	6.000	7.500	9.000
<b>Total</b>			<b>15.100</b>	<b>25.730</b>	<b>41.130</b>	<b>51.060</b>	<b>60.990</b>	<b>70.920</b>

👉 當地費用依照當時政府的最新公告公告為主。

# 服務與設備

HLA在學校提供各種服務與便利設施，讓學生可以專注於學習並享受當地的生活。



## 機場接機

HLA會免費派校車至機場接機。以便減少學生一到陌生環境的焦慮感和壓力。



## 每天24小時的保全

安全是 HLA 對學生和教職員工的首要任務之一，因此學校提供 24/7 安全保障。



## 麵包吧

此區域出售各種糕點、蛋糕、比薩等等。如果你喜歡甜食或想嘗試菲律賓甜點，這裡絕對是你在學校的必去之地。開放時間：每天8:00-22:00。



## 美食

每天為學生提供三餐。



## 福利社

H Mart是校園內的一家小型福利社，出售洗髮水、沐浴露、零食等生活必需品。學生們還可以找到自己喜歡的零食：芒果乾、蝦麵、巧克力等等。



## 洗衣和打掃

學生的衣服由學校免費清洗。並提供洗衣機供學生使用，工作人員會協助學生晾乾衣服。根據學校每週的時間表打掃學生的房間。但是，我們鼓勵學生注意公共區域整潔，尤其是住在共用宿舍的學生。



## 咖啡吧

借助學院的天然優勢，HLA設計了一個露天咖啡廳，學生可以在這裡購買咖啡、冰沙、果汁、冰淇淋等熱門飲品。開放時間：每天 8:00 - 22:00。



## 運動區

HLA是一個大型校園，擁有多項綜合設施：游泳池、籃球場、戶外健身區和迷你高爾夫球場，學生可以在這裡放鬆。學生只要遵守每個設施的規定，就可以自由使用這些設施。使用時間：每日6:00-22:00。



## 自炊區

HLA 設計一區，讓學生可以在這裡烹飪家常風味的飯菜，介紹給來自其他國家的朋友，或者只是想與朋友聚會而不必走遠。與去大型超市相比，他們還可以去附近的當地市場購買他們需要的食材，既新鮮又便宜。前提是學生需要先向負責人員登記。



## 維修人員

定期在學生需要幫助時監控、維護和修理宿舍設備。



## 24小時全天候照顧

會有工作人員在學校內全天候協助，例如房間損壞、去醫院、協助接收包裹等。



## 租借自行車

16:00是宿霧非常愜意的時光。陽光明媚，校園環境清幽。學生可以在課後登記借用自行車放鬆和鍛煉。

# 重要注意事項



## 1. 選擇航空公司

台北-宿霧有直飛航班，可選擇長榮或星宇。飛行時間約三小時內。

## 2. 應該哪天抵達學校

HLA的課程都是週一開學，週五結束。所以學生安排行程和機票，週日抵達，週六離開是最合適的。



## 3. 國際保險

國際保險費用為 35-55 美元/月。但在國外就醫的收費相當高。為了避免學生的經濟壓力，皆需要承保，因為外國人在菲律賓的醫療費用非常昂貴。

## 4. 行李

- 證件：有效期6個月以上的護照|錄取通知書|學費通知書
- 儲存在手機：往返機票|菲律賓醫療聲明|Covid-19 疫苗接種小黃卡
- 服裝：由於菲律賓常年高溫，請穿著涼爽、舒適、吸汗的衣服。如果容易因空調而著涼，請帶上一件夾克，以便在飛機上或教室裡穿。HLA鼓勵學生帶上泳裝，參加宿霧的水上活動，如衝浪、水肺潛水看珊瑚、跳瀑布等。
- 藥物：如果您患有慢性疾病，請帶上自己的藥物，例如一些治療發燒、胃痛、頭痛和腹瀉的常用藥物。在菲律賓，如果你想買藥，必須有醫生的處方箋。
- 其他：帽子、刷子、牙膏、沐浴露、洗髮精（如果行李重量有限，可以在學校便利店購買；毛巾、水杯、筆、筆記本（1-2本））



## 5. PHP 貨幣 - 披索

菲律賓貨幣是披索。學生們不必擔心，因為作為旅遊勝地，很多地方都能兌換現金。

## 6. 網路

菲律賓的網速很差，費用也不便宜。HLA 有提供 wifi，但是，當同時很多人使用時，網路將容易不順暢。因此，菲律賓只有少數地方有 wifi；學生可以選擇從Globe或Smart購買SIM卡並充值。建議學生註冊比wifi更快、更方便的網路方案。一個月的費用從 Php 400 或更多不等，取決於學生的網路需求。

## 7. 宿霧的氣候：介於 24 °C到 34°C

宿霧全年都經歷著高溫。雨季在6-12月。旱季則是1-5月。宿霧被譽為菲律賓南部女王，受熱帶風暴影響較小，天氣相對穩定。在雨季，由於雨下得快又大，氣溫和空氣都會有些悶熱。旱季氣溫比平均氣溫低2-3度，但仍會下雨，只是機率小。



## 8. 時差：UTC+08:00

台灣與菲律賓沒有時差，對於學生的生理時鐘沒有影響，也助於快速進入學習狀態。

## 9. 交通運輸

- 吉普尼：吉普尼是島上最常見的交通工具。裝飾鮮豔的車輛成為菲律賓的象徵。您可以用便宜的票價（從 Php 8.00-20.00 起）乘坐短途的路程。非常值得體驗的交通工具。此外，在乘坐公共交通工具出行時，您應該時刻注意您的包包和個人物品。
- 三輪車：這是一種三輪摩托車，專門用於運送行李或乘客。一輛三輪車可以載5-6人，一個人10-20披索。
- 公共巴士：在菲律賓長途旅行中，公共巴士越來越受歡迎。有空調和多條路線，是一個經濟又方便（45 至 80 披索）且對學生友好的選擇。
- 計程車：有兩種類型，黃色和白色。黃色出租車收費較高且不太受歡迎，起跳 70披索。白色計程車起跳 40 披索。除此之外，一定要確認是否跳表。



## 10. 美食

菲律賓地處東南亞，大米是該國的主要主食。大多數食物都是用重脂肪加工的，減少了甜味的一面，這讓素食者和遵循特殊飲食的人很難有其他選擇。此外，如果你喜歡嘗鮮，宿霧島的食物是多樣化的小吃。例如 lechon（烤豬）、sisig（由頭肉、耳朵和豬舌製成）和 sinigang（海鮮酸湯）。還有琳瑯滿目的國際餐廳供您選擇（韓餐、日餐和西餐）。

## 11. 文化與宗教

菲律賓長期為西班牙和美國殖民地，文化東西方交匯。尤其是宿霧，被認為是菲律賓重要的文化中心，有著西班牙和羅馬天主教的印記。85%以上的人信奉天主教新教和新教，約15%是穆斯林。非常推薦參觀、欣賞宿霧眾多具有數百年歷史和獨特古建築的教堂。



## 12. 語言

英語是菲律賓的第二語言，在教育系統、機構、政府和媒體中都有使用，這有助於該國維持英語普及度。這個國家有大約 170 種不同的方言，他加祿語和宿霧語是日常交流中最常用的方言。菲律賓語和英語都用於正式場合和教育。

# 一般規定

## 一般規定:

1. 嚴禁使用和攜帶酒精飲料、違禁物品（毒品、搖頭丸……）、武器（刀、槍、劍……）或任何危險物品進入校園。
2. 嚴禁偷竊、破壞、種族歧視和暴力。
3. 尊重每個人的個人差異，生活模式，避免詢問和參與容易造成紛爭的問題。
4. 未經管理員同意，不要帶朋友、親戚或任何客人進入學校。
5. 如果弄丟了房間鑰匙，請立即通知負責的工作人員，並支付新鑰匙的費用。
6. 學生不得將餐廳餐具、福利社裡（勺子、叉子、勺子、碗等等物品）帶出。
7. 除房間內的電器外，禁止學生帶入和使用其他電器（電鍋、電磁爐……等等）。如發生火災，學生將承擔一切損失與超用電量的費用。
8. 準時上課，以免打擾老師和同學上課權益。
9. 尊重老師和同學，遵從授課老師的安排。
10. 在規定的區域吸菸，超越區域以外將被罰款（每次 2000 比索）。
11. 學生不得隨意更換或移動宿舍內的家具和設備。
12. 學生需按規定入住房間，未經管理人員同意不得擅自調換房間。
13. 無論是同性還是異性朋友，都嚴禁進入房間。
14. 學生應對自己的安全和個人財產負責。
15. 10pm後保持安靜，晚上00:00am 之後禁止學生離開他們的房間（緊急情況除外），並且不得在學校的所有區域聚集或製造噪音。
16. 學生在上課期間（8:00-16:30）不得離校。除非有緊急情況或有充分理由（例如：簽證面談、醫院訪問……等等）
17. 學校宵禁時間為 00:00 am。
18. 如果學生完成晨考，則他們可以在下課後離開學校，並且必須在凌晨 00:00 宵禁之前返回學校。
19. 如果隔天沒有課程，學生可以在周五、週六和公共假期留在校外。前提須填寫旅行申請表，並對校外期間發生的事情負責。此申請必須在周五 17:00 之前提交給負責人員。學生完成旅行申請表後，學生必須遵守學校的宵禁規定，並且在凌晨 00:00 至次日 6:00 之間不得返回學校。
20. 嚴禁在泳池內奔跑、潛水和進行危險動作。所有學生在使用游泳池時都必須穿著泳裝。使用時間：每日 6:00-22:00。
21. 嚴禁攀爬校門、圍欄、陽台、屋頂等危險行為。
22. 如果發現患有傳染病，請立即通知並隔離，如：新冠病毒、水痘、麻疹等等。
23. 如遇緊急情況，HLA有權將學生的學習情況通知家長和代辦人員。
24. HLA員工、管理人員和警衛會定期進行檢查，以確保學校所有區域的安全，當發現違規情況時，員工有權拍照/錄像/錄音作為證據。
25. 學生必須遵守菲律賓的法律。
26. 餐廳為自助餐模式，請同學們注意自己食量，如浪費食物超過300克，則每次罰款100披索。

## 出勤規定:

1. 缺席總課程 20% 或以上的學生將不會獲得結業證書。
2. 缺席 50% 或以上的學生將被開除，恕不退款。
3. 如因生病而需要隔離的學生，則不納入出勤規定。

## 課程變動規定:

1. 學生需提出正當理由的情況下才可以更換課程。
2. 已經換課的學生無法回去之前的課程或老師。
3. 如果學生想換課程，學生必須通知負責的工作人員並將列入候補名單；新的課程表將於下週一公佈並生效。

## 換課規定:

1. 學生在 HLA 期間有權要求更改課程。
2. 請在辦公時間內通知承辦人員並填寫課程變更表。
3. 學生確認換課後，承辦人員將公佈入學考試時間。對於雅思、多益課程，學生需要達到一定的人學分數才能順利轉課。
4. 通過入學考試後，學生將被列入候補名單，並要求支付課程之間的差額（如果有）。
5. 如果新課程的學費低於舊課程，則不會退還兩課程之間的差價。
6. 不允許超過換課時間後更改課程。

## 課程報名、退費、退課規定:

1. 當學校發出入學通知書和學費單後，申請費不予退還。
  2. 學生必須在入學前4週完成匯款。
  3. 學生可以在入學前 4 週更改一次入學日期，之後的所有更改 則收費100美元/次。
- ♥ 如果在入學前取消課程:
- 入學日期前4 週：學費和住宿費的100%退還，註冊費除外。
  - 入學日期前3 週：學費和住宿費的90%退還，註冊費除外。
  - 入學日期前2 週：學費和住宿費的80%退還，註冊費除外。
- ♥ 如果在入學後取消課程:
- 當學生完成總課程的25%，退還60%的學費和住宿費。
  - 當學生完成總課程的26%~50%時，退還50%的學費和住宿費。
  - 當學生完成總課程的51%時，學費和住宿費不予退還。
- ♥ 注意：HLA 根據可被 4 整除的單位退還剩餘的課程學費
- 註冊4週的學生，入學後學費不予退還。
  - 根據學生離開學校的時間，當地費用可100% 退還。
  - 入學後更改課程後的差價，將不退還。

## 嚴重違規而取消就讀會導致不可退款:

1. 違反規定與挑釁學校員工的行為。
2. 散佈影響學校聲譽的不實謠言，誹謗、編造、引誘他人抗議。
3. 故意破壞學校和其他學生的財物，做出任何影響其他教職員和學生的行為。
4. 對學校工作人員、教師和學生的爭吵、打架或身體和情感暴力行為。
5. 組織、參與各種形式的賭博活動。
6. 在校園內使用違禁物品。
7. 嚴禁在校內發生性行為（除非學生在入學前登記同房）。
8. 學生多次違反學校規定。

## 洗衣規定:

1. 學校有提供免費洗衣服務。學生也可以自行使用學校的洗衣機。
2. 學校提供每兩週更換一次床單。如因個人衛生或行為問題導致床單髒汙，需罰款php 200/次。(例如：墨水、月經等等髒汙)

## 房間打掃規定:

1. 學校有提供免費一週一次的打掃。
2. 衣櫥和書桌等私人物品區不包含在打掃範圍。
3. 如需提前或不要更換床單，都請先提前告知打掃人員。
4. 學生請保護好自己的個人財產。

## 菲律賓的國定假日:

1. 學校假期和公共假期皆按照菲律賓政府的公告為主。
2. 假期如遇到平日，當日不會安排課程當日也不予補課。

# 探索與旅行

1. **馬尼拉** - 菲律賓首都，全國經濟、政治、文化中心。
2. **長灘島** - 白沙天堂島，世界上最美麗的海灘之一。
3. **巴拉望島** - 世界上最美麗的島嶼之一，擁有極其豐富的海洋和陸地生態系統、美麗的珊瑚礁、清澈湛藍的海水和原始的自然之美。



4. **薄荷島旅遊** - 著名旅遊景點：Kawasan瀑布、巧克力山、Loboc人工雨林、Loboc河...
5. **Oslob** - 世界上罕見的鯨鯊棲息地。



6. **Santo Nino Basilica** - 宿霧最古老的大教堂，麥哲倫船長在這裡放了菲律賓第一個十字架，標誌著菲律賓天主教傳福音的開始。
7. **Pinatubo Volcano** - 這是一座至今仍處於活動狀態的火山，海拔將近1500m。

8. **Fort San Pedro** - 由西班牙人於1738年建造，成為菲律賓最古老的堡壘。
9. **Malapascua Island** - 以許多獨特的水生物種和美麗的大自然而聞名。
10. **Mactan Island** - 這個繁華的島嶼是宿霧眾多高端度假村的所在地。



可以看出，這個國家有很多值得學習和探索的東西，從自然美景到熱情的人民、多樣的美食和獨特的文化。短期課程的費用帶來了豐富的知識和經驗。而如果你還在煩惱不知道去哪度假，HLA為你介紹了一些來這裡不可錯過的著名景點。

# 學校環境介紹



一對一教室



一對一教室

“ Enter to learn, Leave to achieve ”



教室走廊



團體教室



團體教室



# 房間類型

## 單人房:

Happy Learning Academy的所有房間-已完全提供最基本的設備, 例如空調, 熱水器, 床, 櫥櫃, 毯子, 床單, 枕頭, 桌子和椅子。



大單人床



單人床

## 雙人房:

雙人房通風, 有足夠的自然光。學生可以選擇兩種類型的雙人房, 一個兩張單人床或上下舖的雙人房。



兩張單人床的雙人房



上下舖的雙人房



淋浴和廁所分開

**三人房：** 所有房間都按照學校的固定時間進行清潔和消毒。



一張單人床和一個上下鋪的三人房

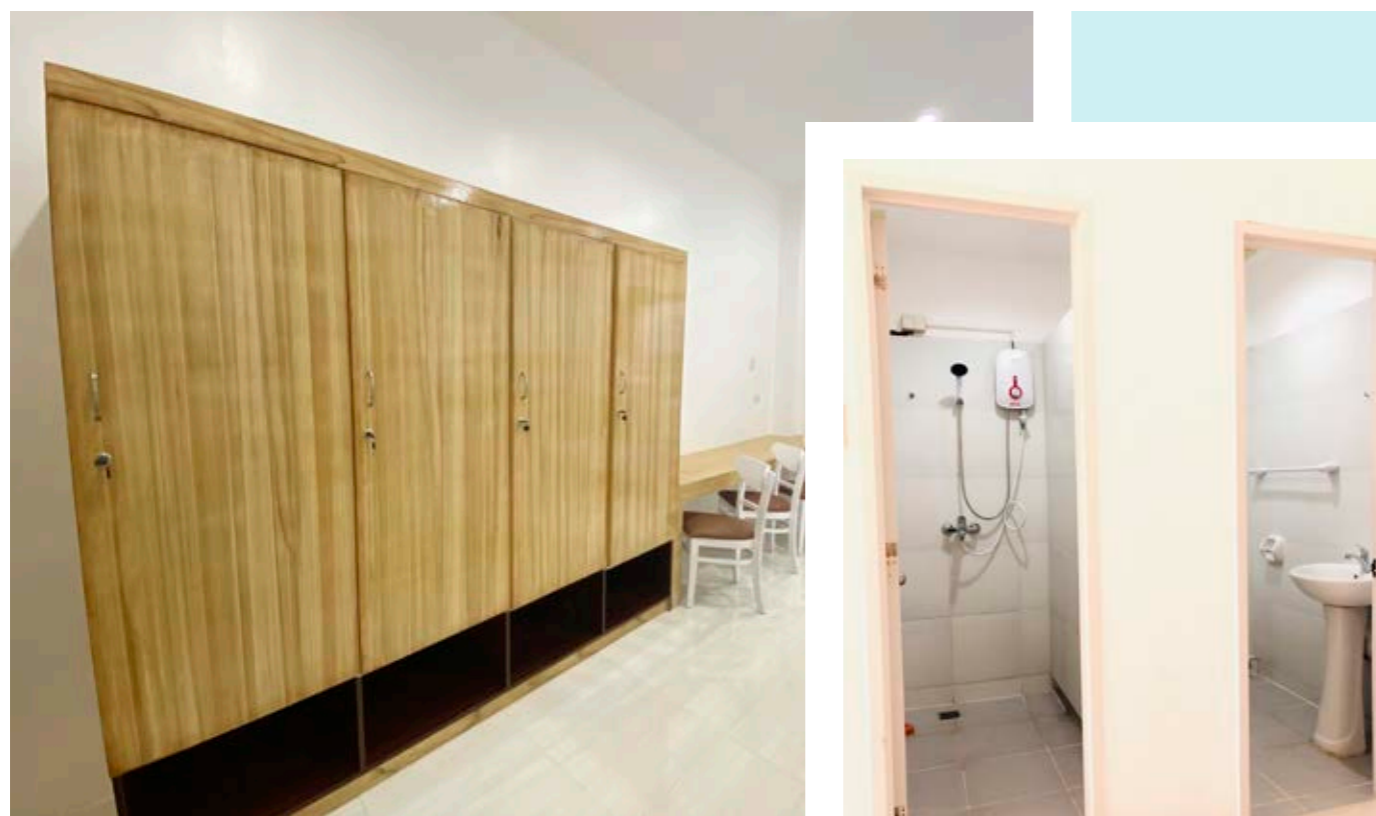

**四人房：** 學生可以自行選擇黃光或白光。

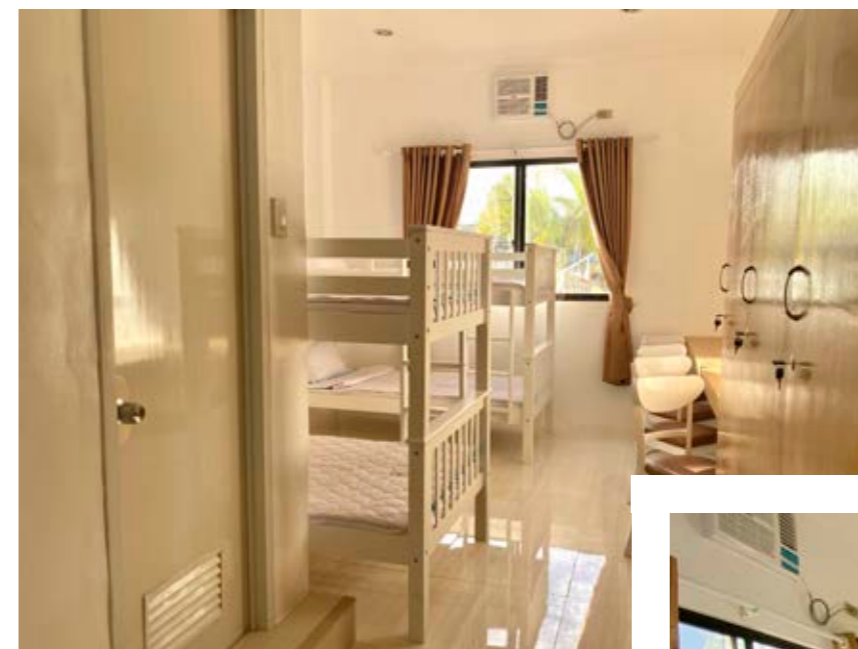

兩張上下鋪的四人房

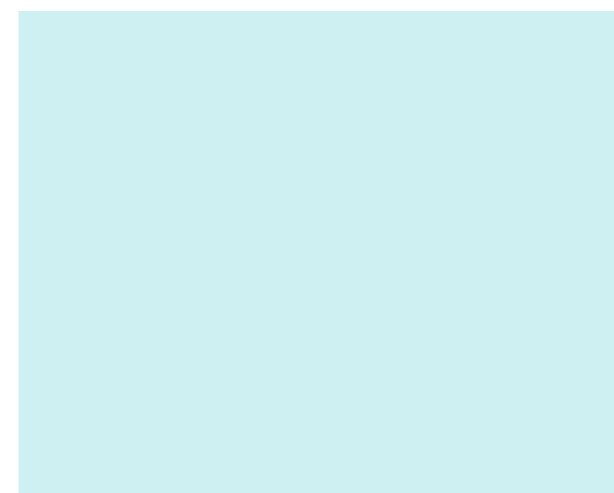

# 菲律賓國定假日

學校假期將遵循菲律賓政府的國定假期。放假時沒有課程，也不予補課。  
菲律賓不實行補休，國定假日也可能會根據政府的最新公告而調整。



## 菲律賓

旅遊 | 探索 | 發覺

□ 一般假期    ■ 特殊非工作日    ■ 額外的特殊非工作日

JAN 1	NEW YEAR'S DAY (SUNDAY)	AUG 21	NINYO AQUINO DAY (MONDAY)
JAN 2	ADDITIONAL SPECIAL NON-WORKING DAY (MONDAY)	AUG 28	NATIONAL HEROES DAY (MONDAY)
FEB 25	EDSA ANNIVERSARY (SATURDAY)	NOV 1	ALL SAINT'S DAY (WEDNESDAY)
APR 6	MAUNDY THURSDAY	NOV 2	ADDITIONAL SPECIAL NON-WORKING DAY (THURSDAY)
APR 7	GOOD FRIDAY	NOV 30	BONIFACIO DAY (THURSDAY)
APR 8	BLACK SATURDAY	DEC 8	FEAST OF THE IMMACULATE CONCEPTION OF MARY (FRIDAY)
APR 10	ARAW NG KAGITINGAN (MONDAY NEAREST TO APR 9)	DEC 25	CHRISTMAS DAY (MONDAY)
MAY 1	LABOR DAY (MONDAY)	DEC 30	RIZAL DAY (SATURDAY)
JUN 12	INDEPENDENCE DAY (MONDAY)	DEC 31	LAST DAY OF THE YEAR (SUNDAY)

未完待續

# HAPPY LEARNING ACADEMY



Brochure 2023



Camino Vicinal Road, TabokTulay,  
Cotcot, Liloan Cebu, Philippines



(+63)977-755-7559  
(+63)-32-429-1237



[www.hla.asia](http://www.hla.asia)  
[www.facebook.com/hla.asia](https://www.facebook.com/hla.asia)

